

# MEMORIA DE ACTIVIDADES 2019



ESPACIOS  
BERAKAH



**Ejercicio**

2019

**1. DATOS DE LA ENTIDAD****A. Identificación de la entidad**

Denominación

ASOCIACIÓN ESPACIOS BERAKAH

Régimen Jurídico

**NORMATIVA ESTATAL:**

-LEY ORGÁNICA 1/2002, DE 22 DE MARZO, REGULADORA DEL DERECHO DE ASOCIACIÓN.

-REAL DECRETO 1740/2003, DE 19 DE DICIEMBRE, SOBRE PROCEDIMIENTOS RELATIVOS A ASOCIACIONES DE UTILIDAD PÚBLICA.

**NORMATIVA AUTONÓMICA:** LEY 4/2006, DE 23 DE JUNIO, DE ASOCIACIONES DE ANDALUCÍA.

Registro de Asociaciones

REGISTRO DE ASOCIACIONES DE ANDALUCÍA, DELEGACIÓN DEL GOBIERNO, SECRETARÍA GENERAL PROVINCIAL DE LA CONSEJERÍA DE JUSTICIA E INTERIOR, SEVILLA

Número de Inscripción en el Registro correspondiente      Fecha de Inscripción      CIF

16951 SECCIÓN 1

4/9/15

G90207176

**B. Domicilio de la entidad**

Calle

Número

Código Postal

C/ CERVANTES

7

41003

Localidad / Municipio

Provincia

Teléfono

SEVILLA

SEVILLA

610 098 920

Dirección/es de correo electrónico

[espaciosberakah@gmail.com](mailto:espaciosberakah@gmail.com) / [espaciosberakah.admon@gmail.com](mailto:espaciosberakah.admon@gmail.com)

## **2. FINES ESTATUTARIOS**

- 1.** ESPACIOS BERAKAH, DÁNDOLE EXTENSIÓN A SU NOMBRE, (BERAKAH-BENDICIÓN) TIENE COMO FIN CREAR ESPACIOS Y MOMENTOS DE “BENDICIÓN” (DECIR BIEN). AYUDAR A LOS QUE FORMEN PARTE DE LA INICIATIVA Y A LOS QUE SE ACERQUEN A SUS ACTIVIDADES A ACOGER CON APERTURA, TERNURA Y COMPASIÓN TODO LO QUE LA VIDA NOS TRAE. YA SEA ACOGER A LAS PERSONAS EMBARCADAS EN SU PROCESO MIGRATORIO Y QUE LLEGAN A NUESTRAS CIUDADES, YA SEA A LAS PERSONAS QUE SE ACERQUEN A NUESTROS ESPACIOS Y ACTIVIDADES. BENDECIR Y ACOGER CON AMABILIDAD Y A TODOS T TODAS LOS QUE LLEGAN POR SUS PROCESOS MIGRATORIOS.
- 2.** ESPACIOS BERAKAH, ES UNA INICIATIVA COMUNITARIA CON UNA RAÍZ CLARA EN EL SILENCIO Y EN LO QUE ESE FONDO COMÚN SE MANIFIESTA, EN LA ESCUCHA COMPASIVA Y ATENTA A TRAVÉS DE LOS OTROS/AS Y DE SUS CIRCUNSTANCIAS.
- 3.** EN ESPACIOS BERAKAH HABRÁ UNA INVITACIÓN CONSTANTE A ACOGER Y VIVENCIAR DESDE LA INVITACIÓN CONTINUA A LA CONTEMPLACIÓN.
- 4.** LAS PERSONAS QUE SE SIENTAN INVITADAS A ESTE MODO DE VIDA COMPARTIDA, PODRÁN IR CREANDO LAS ESTRATEGIAS PARA QUE TODO ESTO SE VAYA DESARROLLANDO.
- 5.** HABRÁ UNA INVITACIÓN A TODAS LAS PERSONAS QUE SE ACERQUEN A NOSOTRAS/OS A VIVIR LA HUMANIDAD COMPARTIDA A TRAVÉS DE LA PALABRA, DEL ENCUENTRO, DE LOS SUEÑOS CONJUNTOS, Y, DEL SILENCIO.
- 6.** PARA ELLO SE FOMENTARÁ LA VIVIENCIA DE LA ESPIRITUALIDAD COMO DIMENSIÓN ESENCIAL DEL SER HUMANO: UNA ESPIRITUALIDAD COMÚN, SOLIDARIA Y ECOLÓGICA, A TRAVÉS DE ACTIVIDADES ORGANIZADAS PARA ESE FIN, PERO, SOBRE TODO, COMO UN MODO DE ENTENDER LA VIDA. UNA ESPIRITUALIDAD INTERRELIGIOSA Y TRANSRELIGIOSA.
- 7.** LA COMPRESIÓN DE QUE NUESTRA ESPIRITUALIDAD Y NUESTRO COMPROMISO CON ESA HUMANIDAD COMPARTIDA PASAN POR EL TAMIZ DEL VALOR DE LA HOSPITALIDAD EN SU SENTIDO MÁS AMPLIO.

TODO ESTO SE CONCRETARÁ EN LAS SIGUIENTES ESTRATEGIAS:

- CREACIÓN DE ESPACIOS Y MOMENTOS DONDE ENCONTRARNOS CON EL/LA OTRO/A EN SU DIVERSIDAD, CON LA ACOGIDA COMPASIVA COMO PILAR FUNDAMENTAL.
- COMPRESIÓN INTERNA Y PROYECCIÓN EXTERNA DE QUE ESA DIVERSIDAD ES DON. LAS PERSONAS QUE LLEGAN A NUESTRAS PUERTAS TIENEN MUCHO QUE APORTAR A NUESTRA VIDA Y A NUESTRA SOCIEDAD. ESA SERÍA NUESTRA MAYOR INCIDENCIA POLÍTICA.
- POR ELLO, CONSIDERACIÓN DE LA RECIPROCIDAD Y EL INTERCAMBIO DE TELENTOS COMO UNA DE NUESTRAS LINEAS DE ACCIÓN.
- TODO ESTO SE VIVIRÁ DE MANERA GENERAL CON TODAS LAS PERSONAS QUE SE ACERQUEN A NOSOTROS/AS Y QUE SE SIENTAN MOTIVADAS POR ESTOS VALORES.
- DE MANERA PARTICULAR, EL COMPROMISO SOCIAL ESPECÍFICO DE ESPACIOS BERAKAH SERÁ CON AQUELLAS PERSONAS QUE LLEGAN A NUESTRAS CIUDADES Y PUEBLOS BUSCANDO UN FUTURO MEJOR, CON AQUEL Y AQUELLA QUE, EN APARIENCIA, ES DIFERENTE POR SU COLOR DE PIEL, SU COSMOVISIÓN, SU CULTURA O RELIGIÓN.

CONCRETANDO TODO ESTO:

- BÚSQUEDA Y ADECUACIÓN DE ESPACIOS PARA ACOGER A PERSONAS INMIGRANTES EN SITUACIÓN DE VULNERABILIDAD.
- POSIBILIDAD, EN ESOS MISMOS ESPACIOS DE ACOGIDA, DE HOSPEDAR A PERSONAS QUE QUIERAN VIVIR UN TIEMPO DE ENCUENTRO A DISTINTOS NIVELES, COMPARTIR EXPERIENCIAS Y ACTIVIDADES DE CONVIVENCIA CON LOS RESIDENTES.
- PROMOCIÓN EN ESOS ESPACIOS, ACTIVIDADES QUE FOMENTEN EL DESARROLLO HOLÍSTICO, EL CRECIMIENTO INTERIOR Y LA RECONCILIACIÓN PERSONAL Y GRUPAL. SE TRATARÁ DE VIVIR EN ELLOS LA ESPIRITUALIDAD DESCRITA MÁS ARRIBA.
- FOMENTO DEL ENCUENTRO INTERCULTURAL E INTERRELIGIOSO A TRAVÉS DEL DIÁLOGO Y LA CONVIVENCIA.
- IMPULSO PARA UN MODELO DE CONVIVENCIA MÁS JUSTO E INCLUSIVO QUE PROMUEVA EL CONOCIMIENTO MUTUO Y EL DIÁLOGO COMO CAUCE DE RECONCILIACIÓN SOCIAL.
- DERIVADO DE LO ANTERIOR, PROMOCIÓN DE UN TIPO DE COMUNICACIÓN QUE TENGA AL SILENCIO Y A LA ESCUCHA COMPASIVA DE LA OTRA PERSONA COMO BASE.
- SENSIBILIZACIÓN EXTERNA SOBRE LA NECESIDAD DE CREAR UNA SOCIEDAD HOSPITALARIA Y DENUNCIAR LAS POLÍTICAS Y DECISIONES QUE VULNEREN LOS DERECHOS DE LAS PERSONAS MIGRANTES.

**3. NÚMERO DE SOCIOS**

Nº de personas físicas asociadas

Nº de personas jurídicas asociadas

Nº total de socios

41		41
----	--	----

Naturaleza de las personas jurídicas asociadas

--

#### 4. ACTIVIDADES DESARROLLADAS, RESULTADOS Y BENEFICIARIOS

##### A. Identificación de la actividad (1)

Denominación de la actividad

LA JAIMA

Servicios comprendidos en la actividad

CASA DE ACOGIDA. ALOJAMIENTO Y MANUTENCIÓN, TRANSPORTE BÁSICO, MEDICINAS, ROPA, TELÉFONO E INTERNET DE LA PERSONA ACOGIDA, PARTICIPACIÓN EN SERVICIOS DE FORMACIÓN (CLASES DE ESPAÑOL), ACTIVIDADES DEPORTIVAS, ACOMPAÑAMIENTO SANITARIO, LABORAL, EDUCATIVO, ADMINISTRATIVO Y JORNADAS DE ENCUENTRO Y CONVIVENCIA INTERCULTURALES. REALIZACIÓN DE EVENTOS CULTURALES QUE PROMOCIONEN Y VISIBILICEN LAS CULTURAS DE LAS PERSONAS ACOGIDAS, TALLERES DE DERECHOS Y DEBERES DEMOCRÁTICOS A LAS PERSONAS ACOGIDAS.

Breve descripción de la actividad

ALOJAMIENTO Y MANUTENCIÓN DE PERSONAS EN SITUACIÓN DE VULNERABILIDAD DERIVADAS DE CÁRITAS DIOCESANAS DE SEVILLA. 1 PLAZA.

##### B. Recursos humanos asignados a la actividad

Tipo de personal	Número
Personal asalariado	0,33
Personal con contrato de servicios	
Personal voluntario	6

##### C. Coste y financiación de la actividad

COSTE	IMPORTE
Gastos por ayudas y otros	
<i>a. Ayudas monetarias</i>	
<i>b. Ayudas no monetarias</i>	
<i>c. Gastos por colaboraciones y del órgano de gobierno</i>	
Aprovisionamientos	1.730,60 €
<i>a. Compra de bienes destinados a la actividad</i>	1.730,60 €
<i>b. Compra de materias primas</i>	

<i>c. Compra de otros aprovisionamientos</i>	
<i>d. Trabajos realizados por otras entidades</i>	
<i>e. Pérdidas por deterioro</i>	
Gastos de personal	3.869,97 €
Otros gastos de la actividad	3.750,31 €
<i>a. Arrendamientos y cánones</i>	83,33 €
<i>b. Reparaciones y conservación</i>	
<i>c. Servicios profesionales independientes</i>	714,46 €
<i>d. Transportes</i>	160,65 €
<i>e. Primas de seguros</i>	361,23 €
<i>f. Gastos bancarios</i>	162,24 €
<i>g. Publicidad, propaganda y relaciones públicas</i>	
<i>h. Suministros</i>	380,45 €
<i>i. Tributos</i>	
<i>j. Pérdidas por créditos incobrables derivados de la actividad</i>	
<i>k. Otras pérdidas de gestión corriente</i>	
<i>l. Otros gastos</i>	1.887,95 €
Amortización de inmovilizado	
Gastos financieros	
Diferencia de cambio	
Adquisición de inmovilizado	
<b>COSTE TOTAL DE LA ACTIVIDAD</b>	<b>9.350,88 €</b>
<b>FINANCIACIÓN</b>	<b>IMPORTE</b>
Cuotas de asociados	2.750,33 €
Prestaciones de servicios de la actividad (incluido cuotas de usuarios)	5.532,46 €
Ingresos ordinarios de la actividad mercantil	
Rentas y otros ingresos derivados del patrimonio	
Ingresos con origen en la Administración Pública	

a. Contratos con el sector público	
b. Subvenciones	
c. Conciertos	
Otros ingresos del sector privado	
a. Subvenciones	
b. Donaciones y legados	
c. Otros	
<b>FINANCIACIÓN TOTAL DE LA ACTIVIDAD</b>	<b>8.282,79 €</b>

#### D. Beneficiarios/as de la actividad

Número total de beneficiarios/as:

2

Clases de beneficiarios/as:

PERSONA INMIGRANTE EN SITUACIÓN DE VULNERABILIDAD.

Requisitos exigidos para ostentar la condición de beneficiario/a:

- PERSONAS INMIGRANTES EN SITUACIÓN DE VULNERABILIDAD.
- DERIVADAS DE ALGUNA ENTIDAD QUE LES HAYA HECHO UN SEGUIMIENTO SOCIO-ADMINISTRATIVO PREVIO.
- COMPROMISO DE ESTAS DE QUE VAN A CONTINUAR HACIÉNDOLE ESE SEGUIMIENTO SOCIO-ADMINISTRATIVO.
- PREPARADAS PARA LA CONVIVENCIA CON OTROS/AS.
- QUE ESTÉN DENTRO DE UN PROCESO SOCIO-LABORAL CLARO Y CONCRETO.
- QUE CONOZCAN BIEN LOS IDEALES DE ESPACIOS BERAKAH Y ESTÉN DISPUESTOS A COMPARTIRLOS.
- QUE ESTÁN DISPUESTOS A ASUMIR LAS NORMAS DE CONVIVENCIA DE CADA HOGAR.
- QUE CUENTEN CON UNA MADURACIÓN PSICOAFECTIVA COMPATIBLE CON LOS FINES DE ESPACIOS BERAKAH.

Grado de atención que reciben los beneficiarios/as:

CASA DE ACOGIDA. ALOJAMIENTO Y MANUTENCIÓN, TRANSPORTE BÁSICO, MEDICINAS, ROPA, TELÉFONO E INTERNET DE LA PERSONA ACOGIDA, PARTICIPACIÓN EN SERVICIOS DE FORMACIÓN (CLASES DE ESPAÑOL), ACTIVIDADES DEPORTIVAS, ACOMPAÑAMIENTO SANITARIO, LABORAL, EDUCATIVO, ADMINISTRATIVO Y JORNADAS DE ENCUENTRO Y CONVIVENCIA INTERCULTURALES. REALIZACIÓN DE EVENTOS CULTURALES QUE PROMOCIONEN Y VISIBILICEN LAS CULTURAS DE LAS PERSONAS ACOGIDAS, TALLERES DE DERECHOS Y DEBERES DEMOCRÁTICOS A LAS PERSONAS ACOGIDAS.

## E. Resultados obtenidos y grado de cumplimiento

Resultados obtenidos con la realización de la actividad:

- AUMENTO DE NUESTRA VISIBILIZACIÓN Y PROMOCIÓN EN LOS DIFERENTES ESPACIOS DE PARTICIPACIÓN CIUDADANA, LO QUE HA FAVORECIDO EL ENCUENTRO Y EL INTERCAMBIO DE DONES ENTRE LA POBLACIÓN MIGRANTE Y AUTÓCTONA.  
GRADO DE CUMPLIMIENTO: ALTO +70%
- POTENCIACIÓN DEL CONOCIMIENTO SOBRE LA SOCIEDAD DE ACOGIDA.  
GRADO DE CUMPLIMIENTO: ALTO +70%
- ADAPTABILIDAD AL MEDIO.  
GRADO DE CUMPLIMIENTO: ALTO +70%
- APRENDIZAJE DE LA LENGUA Y DESARROLLO DE COMPETENCIAS SOCIALES. QUE LES PERMITEN DESENVOLVERSE CON AUTONOMÍA.  
GRADO DE CUMPLIMIENTO: ALTO +70%
- ADQUISICIÓN DE HABILIDADES DOMÉSTICAS BÁSICAS Y COMPLEJAS.  
GRADO DE CUMPLIMIENTO: ALTO +70%
- MEJORA EN LAS CONDICIONES Y CALIDAD DE VIDA DE LAS PERSONAS ACOGIDAS.  
GRADO DE CUMPLIMIENTO: 100%
- MEJORA EN EL ÁMBITO DE SALUD FÍSICA (UTILIZACIÓN Y ACCESO DE LOS RECURSOS SANITARIOS, ACCESO E INFORMACIÓN SANITARIA, SALUD BUCODENTAL QUE INCLUIRÍA UNA MEJORA DE LA HIGIENE Y MEJORA EN LOS HÁBITOS ALIMENTICIOS).  
GRADO DE CUMPLIMIENTO: 100%
- ESTABILIZACIÓN EMOCIONAL.  
GRADO DE CUMPLIMIENTO: ALTO +70%
- CREACIÓN DE ITINERARIOS DE ACOMPAÑAMIENTO PERSONALIZADOS.  
GRADO DE CUMPLIMIENTO: ALTO +70%
- ACCESO A FORMACIÓN PROFESIONAL PARA EL EMPLEO CON PRÁCTICAS EN EMPRESAS.  
GRADO DE CUMPLIMIENTO: 100%

Grado o nivel de cumplimiento de los fines estatutarios

ALTO +70%



## A. Identificación de la actividad (2)

Denominación de la actividad

HOGAR JANA

Servicios comprendidos en la actividad

CASA DE ACOGIDA. ALOJAMIENTO Y MANUTENCIÓN, TRANSPORTE BÁSICO, MEDICINAS, ROPA, TELÉFONO E INTERNET DE LA PERSONA ACOGIDA, PARTICIPACIÓN EN SERVICIOS DE FORMACIÓN (CLASES DE ESPAÑOL), ACTIVIDADES DEPORTIVAS, ACOMPAÑAMIENTO SANITARIO, LABORAL, EDUCATIVO, ADMINISTRATIVO Y JORNADAS DE ENCUENTRO Y CONVIVENCIA INTERCULTURALES. REALIZACIÓN DE EVENTOS CULTURALES QUE PROMOCIONEN Y VISIBILICEN LAS CULTURAS DE LAS PERSONAS ACOGIDAS, TALLERES DE DERECHOS Y DEBERES DEMOCRÁTICOS A LAS PERSONAS ACOGIDAS.

Breve descripción de la actividad

ALOJAMIENTO Y MANUTENCIÓN DE PERSONAS EN SITUACIÓN DE VULNERABILIDAD DERIVADAS DE CÁRITAS DIOCESANAS DE SEVILLA, DE LA COMISIÓN ESPAÑOLA DE AYUDA AL REFUGIADO (CEAR) Y OTRAS ENTIDADES. 15 PLAZAS.

## B. Recursos humanos asignados a la actividad

Tipo de personal	Número
Personal asalariado	2,63
Personal con contrato de servicios	
Personal voluntario	22,50

## C. Coste y financiación de la actividad

COSTE	IMPORTE
Gastos por ayudas y otros	
<i>a. Ayudas monetarias</i>	
<i>b. Ayudas no monetarias</i>	
<i>c. Gastos por colaboraciones y del órgano de gobierno</i>	
Aprovisionamientos	11.193,58 €
<i>a. Compra de bienes destinados a la actividad</i>	11.193,58 €
<i>b. Compra de materias primas</i>	

<i>c. Compra de otros aprovisionamientos</i>	
<i>d. Trabajos realizados por otras entidades</i>	
<i>e. Pérdidas por deterioro</i>	
Gastos de personal	32.055,71 €
Otros gastos de la actividad	19.149,47 €
<i>a. Arrendamientos y cánones</i>	1.883,34 €
<i>b. Reparaciones y conservación</i>	6.102,03 €
<i>c. Servicios profesionales independientes</i>	714,47 €
<i>d. Transportes</i>	1.604,95 €
<i>e. Primas de seguros</i>	670,82 €
<i>f. Gastos bancarios</i>	162,24 €
<i>g. Publicidad, propaganda y relaciones públicas</i>	
<i>h. Suministros</i>	5.748,71 €
<i>i. Tributos</i>	
<i>j. Pérdidas por créditos incobrables derivados de la actividad</i>	
<i>k. Otras pérdidas de gestión corriente</i>	
<i>l. Otros gastos</i>	2.262,91 €
Amortización de inmovilizado	
Gastos financieros	
Diferencia de cambio	
Adquisición de inmovilizado	
<b>COSTE TOTAL DE LA ACTIVIDAD</b>	<b>62.398,76 €</b>
<b>FINANCIACIÓN</b>	<b>IMPORTE</b>
Cuotas de asociados	2.750,33 €
Prestaciones de servicios de la actividad (incluido cuotas de usuarios)	87.946,98 €
Ingresos ordinarios de la actividad mercantil	
Rentas y otros ingresos derivados del patrimonio	
Ingresos con origen en la Administración Pública	

<i>a. Contratos con el sector público</i>	
<i>b. Subvenciones</i>	
<i>c. Conciertos</i>	
Otros ingresos del sector privado	
<i>a. Subvenciones</i>	
<i>b. Donaciones y legados</i>	
<i>c. Otros</i>	
<b>FINANCIACIÓN TOTAL DE LA ACTIVIDAD</b>	<b>90.697,31 €</b>

#### **D. Beneficiarios/as de la actividad**

Número total de beneficiarios/as:

39
----

Clases de beneficiarios/as:

PERSONA INMIGRANTE EN SITUACIÓN DE VULNERABILIDAD.
--

Requisitos exigidos para ostentar la condición de beneficiario/a:

- |   |
|---|
| <ul style="list-style-type: none"> <li>- PERSONAS INMIGRANTES EN SITUACIÓN DE VULNERABILIDAD.</li> <li>- DERIVADAS DE ALGUNA ENTIDAD QUE LES HAYA HECHO UN SEGUIMIENTO SOCIO-ADMINISTRATIVO PREVIO.</li> <li>- COMPROMISO DE ESTAS DE QUE VAN A CONTINUAR HACIÉNDOLE ESE SEGUIMIENTO SOCIO-ADMINISTRATIVO.</li> <li>- PREPARADAS PARA LA CONVIVENCIA CON OTROS/AS.</li> <li>- QUE ESTÉN DENTRO DE UN PROCESO SOCIO-LABORAL CLARO Y CONCRETO.</li> <li>- QUE CONOZCAN BIEN LOS IDEALES DE ESPACIOS BERAKAH Y ESTÉN DISPUESTOS A COMPARTIRLOS.</li> <li>- QUE ESTÁN DISPUESTOS A ASUMIR LAS NORMAS DE CONVIVENCIA DE CADA HOGAR.</li> <li>- QUE CUENTEN CON UNA MADURACIÓN PSICOAFECTIVA COMPATIBLE CON LOS FINES DE ESPACIOS BERAKAH.</li> </ul> |
|---|

Grado de atención que reciben los beneficiarios/as:

<p>CASA DE ACOGIDA. ALOJAMIENTO Y MANUTENCIÓN, TRANSPORTE BÁSICO, MEDICINAS, ROPA, TELÉFONO E INTERNET DE LA PERSONA ACOGIDA, PARTICIPACIÓN EN SERVICIOS DE FORMACIÓN (CLASES DE ESPAÑOL), ACTIVIDADES DEPORTIVAS, ACOMPAÑAMIENTO SANITARIO, LABORAL, EDUCATIVO, ADMINISTRATIVO Y JORNADAS DE ENCUENTRO Y CONVIVENCIA INTERCULTURALES. REALIZACIÓN DE EVENTOS CULTURALES QUE PROMOCIONEN Y VISIBILICEN LAS CULTURAS DE LAS PERSONAS ACOGIDAS, TALLERES DE DERECHOS Y DEBERES DEMOCRÁTICOS A LAS PERSONAS ACOGIDAS.</p>
--

## E. Resultados obtenidos y grado de cumplimiento

Resultados obtenidos con la realización de la actividad:

- AUMENTO DE NUESTRA VISIBILIZACIÓN Y PROMOCIÓN EN LOS DIFERENTES ESPACIOS DE PARTICIPACIÓN CIUDADANA, LO QUE HA FAVORECIDO EL ENCUENTRO Y EL INTERCAMBIO DE DONES ENTRE LA POBLACIÓN MIGRANTE Y AUTÓCTONA.  
GRADO DE CUMPLIMIENTO: ALTO +70%
- POTENCIACIÓN DEL CONOCIMIENTO SOBRE LA SOCIEDAD DE ACOGIDA.  
GRADO DE CUMPLIMIENTO: ALTO +70%
- ADAPTABILIDAD AL MEDIO.  
GRADO DE CUMPLIMIENTO: ALTO +70%
- APRENDIZAJE DE LA LENGUA Y DESARROLLO DE COMPETENCIAS SOCIALES. QUE LES PERMITEN DESENVOLVERSE CON AUTONOMÍA.  
GRADO DE CUMPLIMIENTO: ALTO +70%
- ADQUISICIÓN DE HABILIDADES DOMÉSTICAS BÁSICAS Y COMPLEJAS.  
GRADO DE CUMPLIMIENTO: ALTO +70%
- MEJORA EN LAS CONDICIONES Y CALIDAD DE VIDA DE LAS PERSONAS ACOGIDAS.  
GRADO DE CUMPLIMIENTO: 100%
- MEJORA EN EL ÁMBITO DE SALUD FÍSICA (UTILIZACIÓN Y ACCESO DE LOS RECURSOS SANITARIOS, ACCESO E INFORMACIÓN SANITARIA, SALUD BUCODENTAL QUE INCLUIRÍA UNA MEJORA DE LA HIGIENE Y MEJORA EN LOS HÁBITOS ALIMENTICIOS).  
GRADO DE CUMPLIMIENTO: 100%
- ESTABILIZACIÓN EMOCIONAL.  
GRADO DE CUMPLIMIENTO: ALTO +70%
- CREACIÓN DE ITINERARIOS DE ACOMPAÑAMIENTO PERSONALIZADOS.  
GRADO DE CUMPLIMIENTO: MEDIO +50%
- ACCESO A FORMACIÓN PROFESIONAL REGLADA.  
GRADO DE CUMPLIMIENTO: BAJO <25%

Grado o nivel de cumplimiento de los fines estatutarios

ALTO +70%

### A. Identificación de la actividad (3)

Denominación de la actividad

BETANIA

Servicios comprendidos en la actividad

CASA DE ACOGIDA. ALOJAMIENTO Y MANUTENCIÓN, TRANSPORTE BÁSICO, MEDICINAS, ROPA, TELÉFONO E INTERNET DE LA PERSONA ACOGIDA, PARTICIPACIÓN EN SERVICIOS DE FORMACIÓN (CLASES DE ESPAÑOL), ACTIVIDADES DEPORTIVAS, ACOMPAÑAMIENTO SANITARIO, LABORAL, EDUCATIVO, ADMINISTRATIVO Y JORNADAS DE ENCUENTRO Y CONVIVENCIA INTERCULTURALES. REALIZACIÓN DE EVENTOS CULTURALES QUE PROMOCIONEN Y VISIBILICEN LAS CULTURAS DE LAS PERSONAS ACOGIDAS, TALLERES DE DERECHOS Y DEBERES DEMOCRÁTICOS A LAS PERSONAS ACOGIDAS.

Breve descripción de la actividad

ALOJAMIENTO Y MANUTENCIÓN DE PERSONAS EN SITUACIÓN DE VULNERABILIDAD DERIVADAS DE CÁRITAS DIOCESANAS DE SEVILLA. 4 PLAZAS

### B. Recursos humanos asignados a la actividad

Tipo de personal	Número
Personal asalariado	0,08
Personal con contrato de servicios	
Personal voluntario	1,5

### C. Coste y financiación de la actividad

COSTE	IMPORTE
Gastos por ayudas y otros	
<i>a. Ayudas monetarias</i>	
<i>b. Ayudas no monetarias</i>	
<i>c. Gastos por colaboraciones y del órgano de gobierno</i>	
Aprovisionamientos	60,83 €
<i>a. Compra de bienes destinados a la actividad</i>	60,83 €
<i>b. Compra de materias primas</i>	
<i>c. Compra de otros aprovisionamientos</i>	

<i>d. Trabajos realizados por otras entidades</i>	
<i>e. Perdidas por deterioro</i>	
Gastos de personal	967,48 €
Otros gastos de la actividad	2.194,49 €
<i>a. Arrendamientos y cánones</i>	83,33 €
<i>b. Reparaciones y conservación</i>	
<i>c. Servicios profesionales independientes</i>	714,47 €
<i>d. Transportes</i>	110,65 €
<i>e. Primas de seguros</i>	106,35 €
<i>f. Gastos bancarios</i>	162,23 €
<i>g. Publicidad, propaganda y relaciones públicas</i>	
<i>h. Suministros</i>	95,28 €
<i>i. Tributos</i>	
<i>j. Pérdidas por créditos incobrables derivados de la actividad</i>	
<i>k. Otras pérdidas de gestión corriente</i>	
<i>l. Otros gastos</i>	922,18 €
Amortización de inmovilizado	
Gastos financieros	
Diferencia de cambio	
Adquisición de inmovilizado	
<b>COSTE TOTAL DE LA ACTIVIDAD</b>	<b>3.222,80 €</b>
<b>FINANCIACIÓN</b>	<b>IMPORTE</b>
Cuotas de asociados	2.750,33 €
Prestaciones de servicios de la actividad (incluido cuotas de usuarios)	2.382,14 €
Ingresos ordinarios de la actividad mercantil	
Rentas y otros ingresos derivados del patrimonio	
Ingresos con origen en la Administración Pública	
<i>a. Contratos con el sector público</i>	

<i>b. Subvenciones</i>	
<i>c. Conciertos</i>	
Otros ingresos del sector privado	
<i>a. Subvenciones</i>	
<i>b. Donaciones y legados</i>	
<i>c. Otros</i>	
<b>FINANCIACIÓN TOTAL DE LA ACTIVIDAD</b>	<b>5.132,47 €</b>

#### **D. Beneficiarios/as de la actividad**

Número total de beneficiarios/as:

4

Clases de beneficiarios/as:

PERSONA INMIGRANTE EN SITUACIÓN DE VULNERABILIDAD.

Requisitos exigidos para ostentar la condición de beneficiario/a:

- PERSONAS INMIGRANTES EN SITUACIÓN DE VULNERABILIDAD.
- DERIVADAS DE ALGUNA ENTIDAD QUE LES HAYA HECHO UN SEGUIMIENTO SOCIO-ADMINISTRATIVO PREVIO.
- COMPROMISO DE ESTAS DE QUE VAN A CONTINUAR HACIÉNDOLE ESE SEGUIMIENTO SOCIO-ADMINISTRATIVO.
- PREPARADAS PARA LA CONVIVENCIA CON OTROS/AS.
- QUE ESTÉN DENTRO DE UN PROCESO SOCIO-LABORAL CLARO Y CONCRETO.
- QUE CONOZCAN BIEN LOS IDEALES DE ESPACIOS BERAKAH Y ESTÉN DISPUESTOS A COMPARTIRLOS.
- QUE ESTÁN DISPUESTOS A ASUMIR LAS NORMAS DE CONVIVENCIA DE CADA HOGAR.
- QUE CUENTEN CON UNA MADURACIÓN PSICOAFECTIVA COMPATIBLE CON LOS FINES DE ESPACIOS BERAKAH.

Grado de atención que reciben los beneficiarios/as:

CASA DE ACOGIDA. ALOJAMIENTO Y MANUTENCIÓN, TRANSPORTE BÁSICO, MEDICINAS, ROPA, TELÉFONO E INTERNET DE LA PERSONA ACOGIDA, PARTICIPACIÓN EN SERVICIOS DE FORMACIÓN (CLASES DE ESPAÑOL), ACTIVIDADES DEPORTIVAS, ACOMPAÑAMIENTO SANITARIO, LABORAL, EDUCATIVO, ADMINISTRATIVO Y JORNADAS DE ENCUENTRO Y CONVIVENCIA INTERCULTURALES. REALIZACIÓN DE EVENTOS CULTURALES QUE PROMOCIONEN Y VISIBILICEN LAS CULTURAS DE LAS PERSONAS ACOGIDAS, TALLERES DE DERECHOS Y DEBERES DEMOCRÁTICOS A LAS PERSONAS ACOGIDAS.

## E. Resultados obtenidos y grado de cumplimiento

Resultados obtenidos con la realización de la actividad:

- AUMENTO DE NUESTRA VISIBILIZACIÓN Y PROMOCIÓN EN LOS DIFERENTES ESPACIOS DE PARTICIPACIÓN CIUDADANA, LO QUE HA FAVORECIDO EL ENCUENTRO Y EL INTERCAMBIO DE DONES ENTRE LA POBLACIÓN MIGRANTE Y AUTÓCTONA.  
GRADO DE CUMPLIMIENTO: ALTO +70%
- POTENCIACIÓN DEL CONOCIMIENTO SOBRE LA SOCIEDAD DE ACOGIDA.  
GRADO DE CUMPLIMIENTO: ALTO +70%
- ADAPTABILIDAD AL MEDIO.  
GRADO DE CUMPLIMIENTO: ALTO +70%
- APRENDIZAJE DE LA LENGUA Y DESARROLLO DE COMPETENCIAS SOCIALES. QUE LES PERMITEN DESENVOLVERSE CON AUTONOMÍA.  
GRADO DE CUMPLIMIENTO: ALTO +70%
- ADQUISICIÓN DE HABILIDADES DOMÉSTICAS BÁSICAS Y COMPLEJAS.  
GRADO DE CUMPLIMIENTO: ALTO +70%
- MEJORA EN LAS CONDICIONES Y CALIDAD DE VIDA DE LAS PERSONAS ACOGIDAS.  
GRADO DE CUMPLIMIENTO: 100%
- MEJORA EN EL ÁMBITO DE SALUD FÍSICA (UTILIZACIÓN Y ACCESO DE LOS RECURSOS SANITARIOS, ACCESO E INFORMACIÓN SANITARIA, SALUD BUCODENTAL QUE INCLUIRÍA UNA MEJORA DE LA HIGIENE Y MEJORA EN LOS HÁBITOS ALIMENTICIOS).  
GRADO DE CUMPLIMIENTO: 100%
- ESTABILIZACIÓN EMOCIONAL.  
GRADO DE CUMPLIMIENTO: ALTO +70%
- CREACIÓN DE ITINERARIOS DE ACOMPAÑAMIENTO PERSONALIZADOS.  
GRADO DE CUMPLIMIENTO: ALTO +70%
- ACCESO A FORMACIÓN PROFESIONAL PARA EL EMPLEO.  
GRADO DE CUMPLIMIENTO: ALTO +70%

Grado o nivel de cumplimiento de los fines estatutarios

ALTO +70%



## 5. INFORMACIÓN GENERAL SOBRE MEDIOS DE LA ASOCIACIÓN

### A. Medios Personales

- Personal asalariado Fijo

Número medio	Tipo de contrato	Categoría o cualificación profesional

- Personal asalariado No Fijo

Número medio	Tipo de contrato	Categoría o cualificación profesional
3,19	501	GRUPO DE COTIZACIÓN 2 EPÍGRAFE ACCIDENTES Y ENFERMEDADES 8790

- Profesionales con contrato de arrendamiento de servicios

Número medio	Actividades en las que participan

- Voluntariado

Número medio	Actividades en las que participan
30	ACOMPAÑAMIENTO, PARTICIPACIÓN EN SERVICIOS DE FORMACIÓN, ESPIRITUALIDAD - CRECIMIENTO PERSONAL, OCIO – TIEMPO LIBRE Y CULTURA DE LAS PERSONAS ACOGIDAS EN LOS HOGARES Y OTRAS PERSONAS DE OTRAS ENTIDADES, ADMINISTRACIÓN Y GESTIÓN DE LA ASOCIACIÓN.

### B. Medios materiales

- Centros o establecimientos de la entidad

Número	Titularidad o relación jurídica	Localización
HOGAR JANA	CESIÓN HASTA JUNIO DE 2019 ALQUILER DESDE JULIO DE 2019	C/SANTA ANA Nº 1, C.P. 41701, DOS HERMANAS, SEVILLA
JAIMA	CESIÓN	C/ CERVANTES Nº 7, C.P. 41003, SEVILLA
BETANIA	CESIÓN	C/ DOCTOR ÍTALO CORTELLA Nº 7, C.P. 41020, SEVILLA

- Equipamiento

Número	Equipamiento y vehículos	Localización/identificación

**C. Subvenciones públicas**

Origen	Importe	Aplicación

**6. RETRIBUCIONES DE LA JUNTA DIRECTIVA**

**A. En el desempeño de sus funciones:**

Concepto	Origen	Importe

**B. Por funciones distintas a las ejercidas como miembro de la Junta Directiva:**

Puesto de trabajo	Habilitación estatutaria	Importe

**7. ORGANIZACIÓN DE LOS DISTINTOS SERVICIOS, CENTROS O FUNCIONES EN QUE SE DIVERSIFICA LA ACTIVIDAD DE LA ENTIDAD**

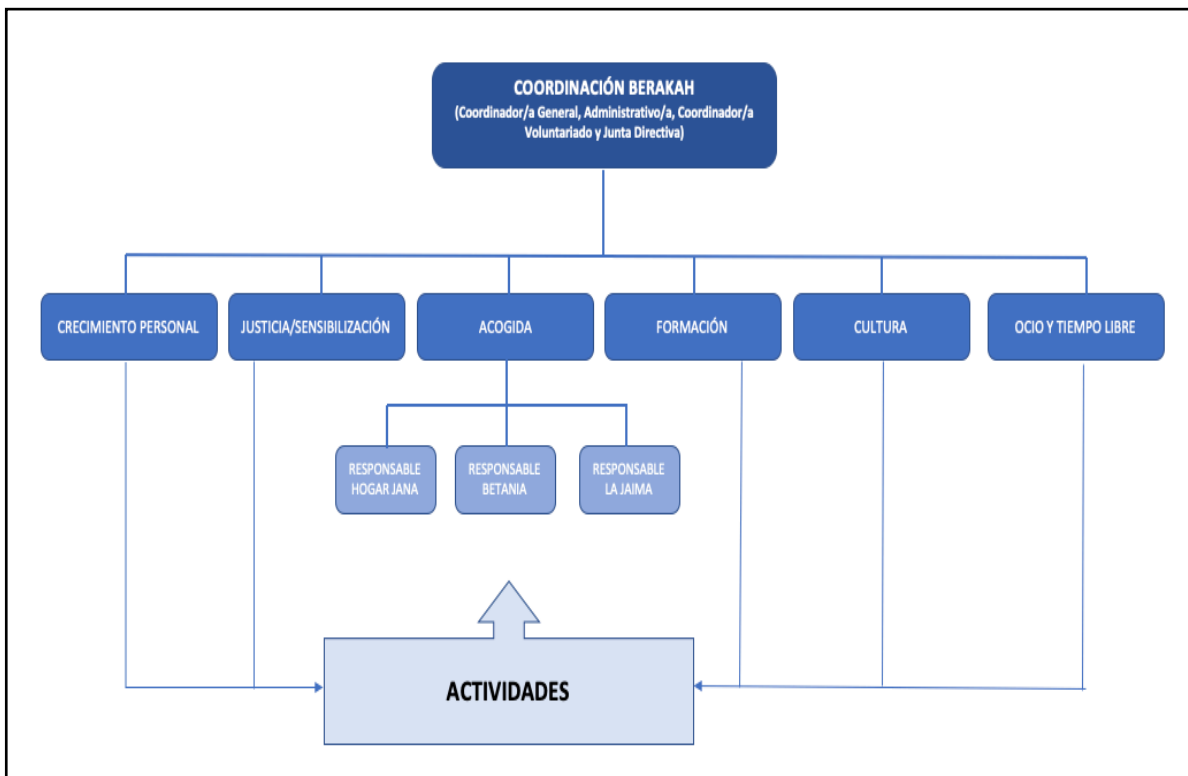

**Firma de la Memoria por los miembros de la Junta Directiva u órgano de  
representación de la entidad**

<b>Nombre y Apellidos</b>	<b>Cargo</b>	<b>Firma</b>
EVA MARÍA LÓPEZ CEPERO MORA	PRESIDENTA	
MARTA FRENICHE VELÁZQUEZ	SECRETARIA	
MARÍA DOLORES PÉREZ GÁLVEZ	TESORERA	